



**PPDB**  
**T.A 2021/2022**

Dinas Pendidikan dan  
Kebudayaan Provinsi  
Banten



# PPDB SMA



# KEBIJAKAN JALUR PPDB

Berdasarkan  
Peraturan Kemendikbud  
No. 1 Tahun 2021, Pasal  
12 ayat (2) Jalur  
pendaftaran PPDB  
meliputi:

- Jalur Zonasi;
- Afirmasi;
- Perpindahan tugas  
orang tua/wali;  
dan/atau



# JALUR PPDB SMAN

## JALUR ZONASI

Calon peserta didik jalur zonasi adalah 60% (enam puluh persen) dari total jumlah daya tampung peserta didik baru pada satuan pendidikan.

## JALUR AFIRMASI

Kuota peserta didik pada jalur afirmasi paling banyak 15% (lima belas persen) dari total jumlah daya tampung peserta didik baru pada satuan pendidikan.

# JALUR PPDB SMAN

## JALUR PERPINDAHAN ORANG TUA

Calon peserta didik jalur zonasi adalah 60% (enam puluh persen) dan kuota jalur perpindahan orang tua/wali paling banyak 5% lima persendari total jumlah daya tampung peserta didik baru pada satuan pendidikan. Jika kuota 5% tidak terpenuhi, sisa kuota perpindahan orang tua/wali di limpahkan ke kuota jalur zonasi; dan total jumlah daya tampung peserta didik baru pada satuan pendidikan.

## JALUR PRESTASI

Kuota jalur perpindahan orang tua/wali paling banyak 5% lima persendari total jumlah daya tampung peserta didik baru pada satuan pendidikan. Jika kuota 5% tidak terpenuhi, sisa kuota perpindahan orang tua/wali di limpahkan ke kuota jalur zonasi;

# Sistem Informasi PPDB SMA 2021

PPDB pada tahun 2021 ini dapat dilakukan secara mandiri secara online\* dengan menggunakan Sistem Informasi PPDB Mandiri

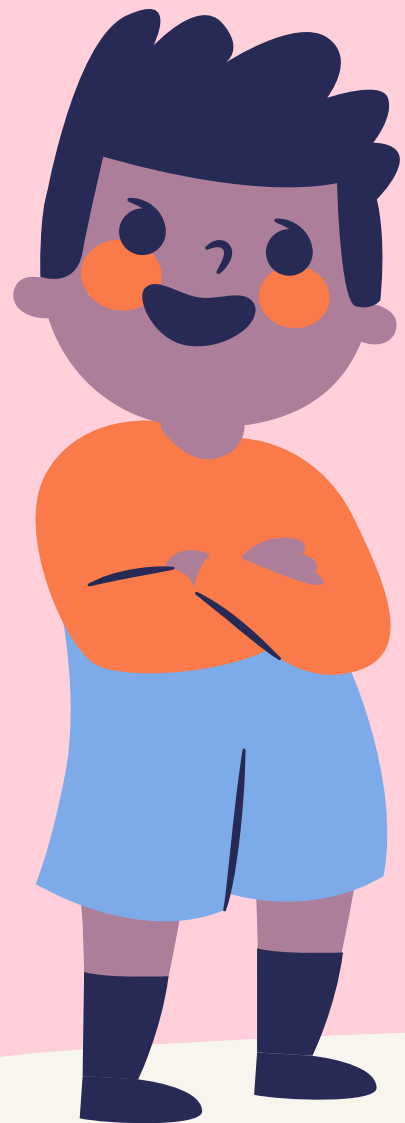

# PERSYARATAN PESERTA SMA



**Kelengkapan administrasi PPDB yang harus dipenuhi oleh calon peserta didik SMA secara umum berupa:**

- Ijazah SMP/Sederajat atau surat keterangan yang setara dengan ijazah SMP/ijazah program paket B/Ijazah satuan pendidikan luar Negeri yang dinilai/dihargai sama/setingkat dengan SMP;
- Akta Kelahiran/surat keterangan lahir dengan batas usia paling tinggi 21 (dua puluh satu) tahun pada tanggal 1 Juli 2021 dan belum menikah;
- Kartu Keluarga atau surat pernyataan orang tua/wali tentang kebenaran letak tinggal domisili di ketahuai RT/RW dan kelurahan setempat, yang menerangkan bahwa calon peserta didik yang bersangkutan telah berdomisili paling singkat 1 (satu) tahun sebelum tanggal 26 Mei 2021;
- d.Pas photo berwarna ukuran 3x4 sebanyak 2 (dua) lembar.

# PERSYARATAN PRESERTA SMA

## JALUR ZONASI

- Melaksanakan pendaftaran secara daring/ online bertempat di domisili (rumah) calon peserta didik sesuai dengan alamat yang tertera dalam kartu keluarga atau surat keterangan domisili;
- Bagi calon peserta tidak memungkinkan mendaftar secara online di tempat domisili dapat mendaftar di tempat lain dengan merubah titik koordinat sesuai dengan alamat yang tertera pada kartu keluarga atau Surat Keterangan Domisili;
- Sebagai tanda bukti titik koordinat domisili pendaftar telah sesuai dengan titik koordinat yang dimaksudkan dengan poin a dan b maka pendaftar juga mengirimkan secara offline atau online/ upload bukti cetak tangkapan layar (capture ).
- Jika terjadi perbedaan hasil perhitungan jarak antara Calon Peserta Didik dengan Panitia PPDB Sekolah maka akan dilakukan perhitungan/ pengecekan bersama.





# PERSYARATAN PRESERTA SMA

## JALUR AFIRMASI

- Bukti keikutsertakan orang tua/peserta didik dalam program penanganan keluarga tidak mampu dari Pemerintah Pusat atau Pemerintah Daerah;
- Suarat pernyataan dari orang tua/pesertadidik yang menyatakan bersedia di proses secara hukum apabila terbukti pada poin a di atas.



# PERSYARATAN PESERTA SMA

## JALUR PERPINDAHAN ORANG TUA

- Surat penugasan dari instansi, lembaga, kantor, atau perusahaan yang memberi tugas; atau
- SK penempatan/SK mengajar orang tua di tempat satuan pendidikan calon peserta didik pendaftar; atau
- Surat PHK dalam hal terdapat alamat orang tua/walidari instansi, lembaga, kantor atau perusahaan tempat orang tua/wali calon peserta didik bekerja.



# PERSYARATAN PESEERTA SMA

## JALUR PRESTASI

- Nilai rapot SMP atau sederajat 5 (lima) semester terakhir;
- Sertifikat/ piagam/ surat keterangan prestasi/ penghargaan akademik/ non akademik;



# ALUR PENDAFTARAN PPDB SMA TP 2021/2022

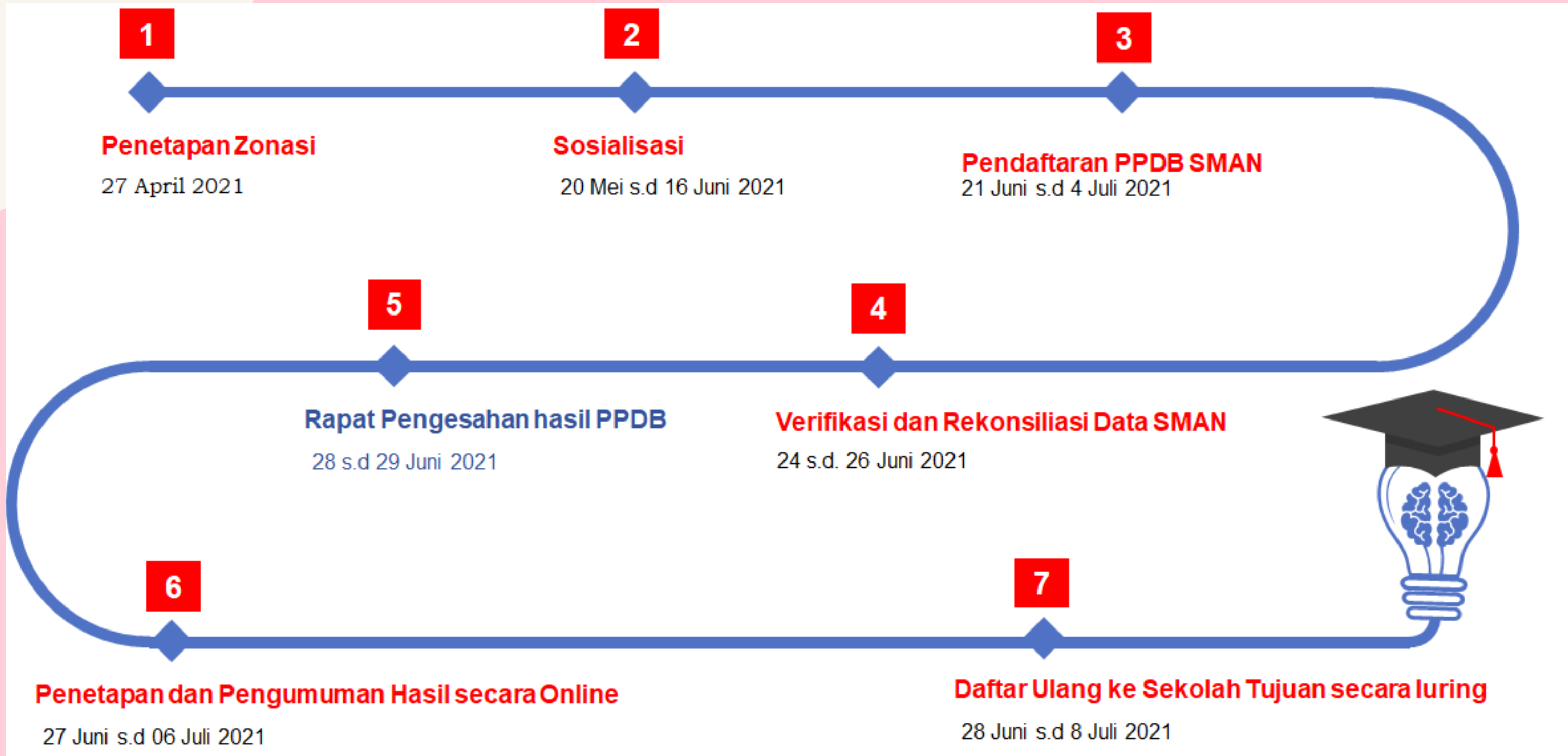

# JADWAL PPDB SMA

NO	KEGIATAN	WAKTU PELAKSANAAN
1.	Penetapan Zonasi	27 April 2021
2.	Sosialisasi PPDB	20 Mei s.d 16 Juni 2021
3.	Pendaftaran PPDB SMAN : Jalur Zonasi Jalur Afirmasi Jalur Perpindahan Tugas Orang Tua Jalur Prestasi	21 s.d 23 Juni 2021 30 Juni s.d 2 Juli 2021 30 Juni s.d 2 Juli 2021 30 Juni s.d 4 Juli 2021
4.	Verifikasi dan rekonsiliasi data SMAN	24 s.d 26 Juni 2021
5.	Pengumuman Hasil Seleksi PPDB SMA: Jalur Zonasi Jalur Afirmasi Jalur Prestasi Jalur Perpindahan Tugas Orang Tua	27 Juni 2021 06 Juli 2021 06 Juli 2021 06 Juli 2021
6.	Daftar Ulang SMAN Jalur Zonasi Jalur Afirmasi Jalur Prestasi Jalur Perpindahan Tugas Orang Tua	28 s.d 29 Juni 2021 07 s.d 08 Juli 2021 07 s.d 08 Juli 2021 07 s.d 08 Juli 2021
7.	Awal Tahun Pelajaran 2021/2022	12 Juli 2021

# PENETAPAN HASIL SELEKSI PPDB SMA



- Penetapan hasil seleksi PPDB dilakukan secara daring melalui rapat dewan guru yang dipimpin oleh Kepala satuan pendidikan;
- Pengumuman hasil seleksi kepada masyarakat dilakukan secara daring setelah dilakukan verifikasi dan rekonsiliasi data bersama Dinas Pendidikan dan Kebudayaan Provinsi Banten;
- Calon peserta didik yang diterima, ditetapkan melalui keputusan Kepala Satuan Pendidikan;
- Dalam hal kepala satuan pendidikan sebagaimana dimaksud belum definitif, maka penetapan peserta didik baru dilakukan oleh pejabat yang berwenang;
- Pengumuman penetapan hasil seleksi satuan pendidikan dilakukan secara terbuka dengan moda daring melalui website satuan pendidikan yang memuat tentang: nomor pendaftaran, nama peserta didik yang diterima, asal satuan pendidikan dan peringkat hasil verifikasi dan pengukuran/penilaian pada satuan pendidikan sesuai dengan jalur yang dipilih oleh calon peserta didik.

# DAFTAR ULANG

**Persyaratan daftar ulang bagi calon peserta didik yang dinyatakan diterima adalah sebagai berikut:**

- Menunjukkan dokumen asli yang telah ditujukan ke sekolah yang dituju pada saat pendaftaran;
- Kartu pendaftaran asli;
- Menunjukkan bukti tanda diterima; dan
- Dokumen lainnya yang ditentukan oleh satuan pendidikan yang bersangkutan;
- Apabila pada waktu pendaftaran ulang masih berada pada masa covid-19 maka penyerahan dokumen dilakukan dengan memperhatikan protokol kesehatan covid-19.



# PERTANYAAN?

Jangan sungkan untuk  
menghubungi kami, melalui Email  
atau Telpon



## Alamat Email

[smanduakabtng@gmail.com](mailto:smanduakabtng@gmail.com)

## Telepon

021 59330236

## Jam Pelayanan

07.00 s.d 14.30